

MEMBIS

JÄSENREKISTERI

Membis Jäsenrekisteri on markkinoiden helppokäyttöisin ja monipuolisin jäsenrekisterin ylläpitoon sekä koko yhdistyksen toiminnan hallintaan tarkoitettu ohjelmisto.

Yhteisöt

Membis Jäsenrekisteriin on mahdollista syöttää rajaton määrä erilaisia yhteisöjä (yhdistyksiä, joukkueita, jaostoja, yrityksiä jne.). Jokaisen yhteisön tietoja hallitaan omana kokonaisuutena. Tarvittaessa jokaisen yhteisön tiedot voidaan suojata omalla salasanalla.

Yhteisön nimi	Laji/lajit	Lähiosoite	Postinro	Postitoimipaikka
Hyvinkään Judokat Ry	Judo	Taisteljanpolku 45 D 3	05940	HYVINKÄÄ
Hyvinkään Kampailuseura Ry	Potkurunkkely	Taisteljanpolku 45 D 3	05940	HYVINKÄÄ

Jäsenrekisteri

Jokaiseen yhteisöön voidaan syöttää rajaton määrä jäseniä, ja käyttäjä voi vapaasti luoda erilaisia jäsenryhmiä. Jokaiselle ryhmälle voidaan määritellä erikseen jäsenmaksun suuruus sekä harjoitusajat. Ohjelmasta on mahdollista tulostaa kaikille jäsenille tai valituille jäsenryhmille henkilökortteja, jäsenkortteja, läsnäolokortteja, jäsenluetteloita ja postitustarroja. Lisäksi ohjelmasta voidaan lähettää jäsenille sähköpostia massapostituksen avulla.

Jäsenno	Jäsenryhmä	Sukunimi/yhteisön nimi	Etunimi	Lähiosoite	Postinumero	Postitoimipaikka	Mallipöytäkirja 1	Typpi
16	Kilparyhmä	Esikolmen	Uolevi	Mäntymäntyläkatu 67	05820	HYVINKÄÄ	050-5556711	miest
15	Kilparyhmä	Suomen	Ari	Telate 3	05820	HYVINKÄÄ	050-5767181	miest
14	Kilparyhmä	Ankka	Ankkanpöytä 3	05000	ANNINKALINNA	040-5612777	miest	
13	Kilparyhmä	Mika	Aspate 1	05550	HYVINKÄÄ	044-5270391	miest	
12	Kilparyhmä	Paasilinna	Asto	Elinenkatu 45	11120	RIIHIMÄKI	044-5212423	miest
11	Älännät	Kovito	Mauno	Väenmäenkatu 21 E 4	05800	HYVINKÄÄ	050-5687988	miest
10	Älännät	Kauhanen	Jarmo	Lehtimäenkatu 67 D 2	11130	RIIHIMÄKI	040-5656711	miest
9	Älännät	Riekinen	Olli	Valtie 45	05200	RAJAMÄKI	044-5656577	miest
8	Älännät	Suhonen	Tuire	Tappokuja 23	05820	HYVINKÄÄ	044-5454656	nainen
7	Älännät	Hälönen	Taru	Nummenpääkatu 67	05800	HYVINKÄÄ	050-5556656	nainen
6	Ylännät	Ahtasaari	Matti	Kittilantie 45	05820	HYVINKÄÄ	040-5454899	miest
5	Ylännät	Ryhänen	Juuso	Sabote 3	05820	HYVINKÄÄ	044-5656111	miest
4	Ylännät	Sinonen	Teemu	Uudenmaankatu 56 F 3	05800	HYVINKÄÄ	050-5555561	miest
3	Ylännät	Tönnönen	Juhani	Hänenseläkatu 67	05820	HYVINKÄÄ	050-5677222	miest
2	Ohjaajat	Kukkonen	Eveli	Kallevarite 56	05940	HYVINKÄÄ	050-5555333	miest
1	Ohjaajat	Ryhänen	Mauno	Koppelonkatu 23 F 2	05820	HYVINKÄÄ	050-5454857	miest

Asiakasrekisteri

Ohjelmassa on mahdollista ylläpitää myös asiakasrekisteriä, jos yhteisö myy tuotteitaan muille kuin omille jäsenilleen.

Tarjoukset/Myyntitilaukset

Jos halutaan niin ohjelmaan voidaan syöttää myös tarjouksia ja myyntitilauksia. Näiden pohjalta on mahdollista tulostaa erilaisia raportteja kuten Tarjouksia, Tilausvahvistuksia, Läheteitä ja Keräilylistoja. Järjestelmään syötetyistä tarjouksista/myyntitilauksista voidaan luoda automaattisesti laskuja.

Laskutus

Järjestelmään voidaan syöttää yksittäisiä laskuja ja ohjelman avulla voidaan muodostaa myös automaattisesti jäsenmaksut kaikille jäsenille tai valitulle ryhmälle. Järjestelmä tuottaa laskuille kaikki tarvittavat perustiedot sekä luo viitenumeroita ja viivakoodit.

Ohjelma osaa muodostaa myös hyvityslaskuja ja maksukehotuksia. Jos halutaan niin maksukehotuksille järjestelmä laskee automaattisesti viiväskorot ja maksukehotusmaksut.

Membis tukee myös eri kielisiä laskupohjia ja laskut voidaan lähettää jäsenille/asiakkaille myös sähköpostilla suoraan ohjelmasta.

Laskun no	Laskun päiv	Etäpöytä	Vitenumero	Jäsenno/asi.no	Sukunimi/yhteisön nimi	Etunimi	Summa netto	Summa vero	Summa brutto
1	24.02.2004	09.03.2004	6 12004 02957	6	Ahtasaari	Matti	50,00	0,00	50,00
2	24.02.2004	09.03.2004	14 22004 02957	14	Ankka	Aku	50,00	0,00	50,00
3	24.02.2004	09.03.2004	16 30004 02952	16	Esikolmen	Uolevi	50,00	0,00	50,00
4	24.02.2004	09.03.2004	7 40004 02957	7	Hälönen	Taru	40,00	0,00	40,00
5	24.02.2004	09.03.2004	10 52004 02952	10	Kauhanen	Jarmo	40,00	0,00	40,00
6	24.02.2004	09.03.2004	11 62004 02954	11	Kovito	Mauno	40,00	0,00	40,00
7	24.02.2004	09.03.2004	12 72004 02956	12	Paasilinna	Asto	50,00	0,00	50,00
8	24.02.2004	09.03.2004	9 82004 02959	9	Riekinen	Olli	40,00	0,00	40,00
9	24.02.2004	09.03.2004	5 50004 02956	5	Ryhänen	Juuso	50,00	0,00	50,00
10	24.02.2004	09.03.2004	41 02004 02951	4	Sinonen	Teemu	50,00	0,00	50,00
11	24.02.2004	09.03.2004	81 12004 02958	8	Suhonen	Tuire	40,00	0,00	40,00
12	24.02.2004	09.03.2004	151 22004 02955	15	Suhonen	Ari	50,00	0,00	50,00
13	24.02.2004	09.03.2004	31 32004 02951	3	Tönnönen	Juhani	50,00	0,00	50,00
14	24.02.2004	09.03.2004	131 42004 02959	13	Waltari	Mika	50,00	0,00	50,00
15	24.02.2004	09.03.2004	51 52004 02953	5	Ryhänen	Juuso	15,00	0,00	15,00
16	16.04.2004	30.04.2004	11 62004 04952	1	Kukkonen	Eveli	15,00	0,00	15,00
17	07.03.2004	21.03.2004	31 72004 05956	3	Svensson	Hilja	130,00	0,00	130,00

Finvoice-verkkolaskut

Halutuista laskuista voidaan muodostaa Finvoice-standardin mukaisia verkkolaskuja jotka voidaan lähettää sähköisessä muodossa eteenpäin joko välittäjälle tai suoraan laskun vastaanottajalle.

iPost laskut

Ohjelmaan tehdyistä laskuista voidaan muodostaa iPost-tiedostoja jotka voidaan lähettää sähköisesti Itellan iPost-keskukseen, jossa laskut tulostetaan, laitetaan kuoriin ja toimitetaan edelleen postin kautta vastaanottajille. Lisätietoa iPostista löytyy Itellan sivuilta osoitteesta: <http://ipost.itella.net>.

Reskontra

Laskujen maksutilanteen seuranta on helppoa. Ohjelma pystyy lukemaan pankin viiteaineistotiedostoja, ja ohjelma osaa automaattisesti kohdistaa aineistoon kuuluvat suoritukset laskuille. Laskuja voidaan merkitä myös manuaalisesti maksetuiksi tai maksamattomiksi.

Koulutusten seuranta

Ohjelmaan voidaan syöttää yhteisökohtaisesti erilaisia koulutuksia sekä kursseja. Jokaiselle jäsenelle voidaan lisätä erikseen hänen suorittamat kurssit.

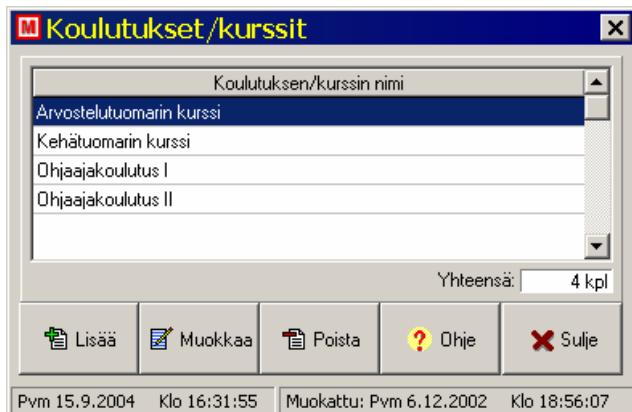

Tuoterekisteri

Mikäli yhteisö myy tuotteita, voidaan ohjelmassa ylläpitää tuoterekisteriä. Järjestelmään on mahdollista tallentaa varastoarvoja, joita vähennetään lisättäessä tuotteita laskuille.



Varusterekisteri

Ohjelmaan on mahdollista syöttää kaikki yhteisön omistamat varusteet. Jos yhteisön omistamia varusteita lainataan jäsenille, jokaiselle varusteelle pystytään valitsemaan käyttäjä ja järjestelmästä voidaan tulostaa käyttäjäluekko, josta ilmenee kenellä mikäkin varuste on käytössä.

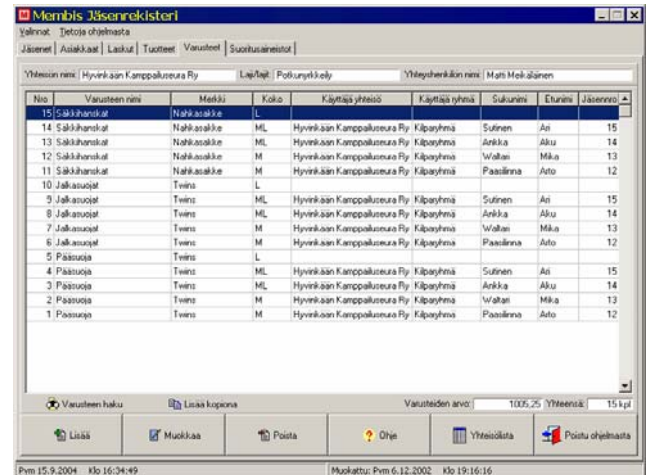

Raportit

Ohjelmassa on tulostusvalikko, jonka avulla erilaisten raporttien tulostaminen käy helposti. Useimpien raporttien kohdalla on mahdollista valita tulostetaanko raportit kaikista jäsenistä, valittuihin ryhmiin kuuluvista jäsenistä vai yksittäisestä jäsenestä. Raportteja voidaan tulostaa useaan eri muotoon kuten MS Wordiin, Pdf-muotoon, esikatselutilaan tai suoraan paperille. Laskuille voidaan sisällyttää yhteisön käyttämä logo.

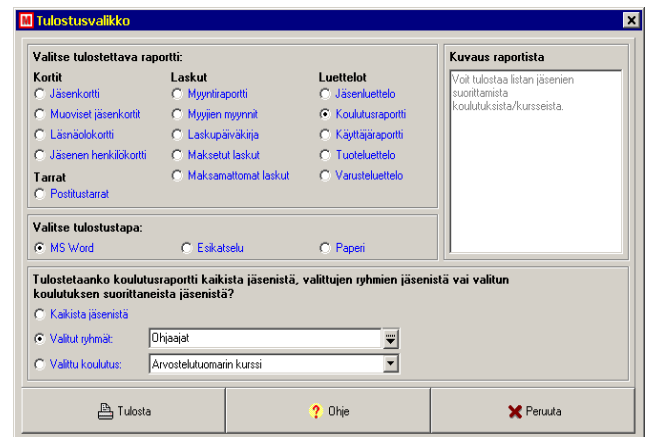

Järjestelmä on syntynyt usean vuoden kehitystyön tuloksena ja sen kehittämiseen on osallistunut lukuisia eri toimialoilla toimivia yhdistyksiä ja yrityksiä. Ohjelman kehittämisestä vastaa Comeira Oy. Membis Jäsenrekisteristä löytyy lisätietoa osoitteesta: <http://www.membis.fi>.